

# Langlebigkeit in der Gesundheit

**Instytut Badawczo-Rozwojowy im. dr. R. Voll'a -  
Dr.-R.-Voll-Forschungsinstitut**

**NZOZ Małopolskie Centrum Promocji Zdrowia im. dr. R. Voll'a -  
private Gesundheitseinrichtung – Dr.-R.-Voll-Kleinpolnisches Zentrum  
für Gesundheitsförderung \***

**NICHT INVASIVE, WIRKSAME, HOLISTISCHE NATURTHERAPIE**

**Langlebigkeit in der Gesundheit**

**Medizin des 22. Jahrhunderts – WIRKUNGSVOLLE NATURTHERAPIE**

**mit Verwendung der modernen Elektronik zur Diagnostik**

**NATURTHERAPEUTISCHE GESUNDHEITSFÖRDERNDE PROPHYLAXE**

**\*Wir sind keine Ärzte, wir stellen keine Diagnosen in der akademischen Medizin auf, wir verwenden keine Geräte der akademischen Medizin, sondern nur die naturtherapeutischen, wir setzen nur die moderne Naturtherapie ein und beschäftigen uns mit Informations- und Detoxikationsmedizin, sowie mit der Physik in der Medizin (Holografie).**

# Langlebigkeit in der Gesundheit

**Dr.-R.-Voll-Forschungsinstitut, NZOZ Dr.-R.-Voll-MCPZ**

**Wir verfügen über das entsprechende Know-how aus der ganzen Welt im Bereich der Informations- und Detoxikationsmedizin, der Physik in der Medizin, sowie der Bioakustik, der Biokommunikation und der wirkungsvollen Naturtherapien.**



**Wir haben eins der neuesten Forschungsinstitute in der Welt gegründet – das Dr.-R.-Voll-Forschungsinstitut**

Das Institut arbeitet auf dem Gebiet des Medizinischen Zentrums Ujastek in Krakau u.a. Es realisiert die Forschung, die mit der Informations- und Detoxikationsmedizin, der Physik in der Medizin, der Naturtherapie, dem Programmieren der Kristalle, der Biokommunikation und dem medizinischen Bioingenieurwesen. Wir arbeiten mit der Bergbau- und Hüttenakademie Krakau an der Realisierung der Regierungs-Forschungsprojekte /der Zuschüsse, im Einvernehmen mit der Kommission für Bioethik der Medizinischen Akademie in Łódź. Das Institut verfügt über ein **NZOZ (Małopolskie Centrum... - private Gesundheitseinrichtung – Kleinpolnisches Zentrum), das die EAV-Diagnostik und die moderne Naturtherapie realisiert.**

**Wir realisieren ein großes Projekt in Anlehnung an unser Fachwissen – die nicht invasive Beseitigung von Blei und anderer Schwermetalle aus den menschlichen Organismen auf dem Gebiet Schlesiens (moderne Naturtherapie).**

# Langlebigkeit in der Gesundheit

**Dr.-R.-Voll-Forschungsinstitut, NZOZ Dr.-R.-Voll-MCPZ**

**WIR HELFEN NICHT NUR WIRKUNGSVOLL BLEI, CADMIUM UND ANDERE SCHWER- UND TOXISCHE METALLE (ALUMINIUM), AUCH QUECKSILBER AUS DEM ORGANISMUS ZU ENTFERNEN, SONDERN SCHÜTZEN IHN FÜR VIELE JAHRE VOR ERNEUTER METALLAUFNAHME – NICHT INVASIV! EINE WIRKSAME NATURPROPHYLAXE.**

Methode – holografischer Informationsträger bzw. von uns vorprogrammierte Diamanten (entsprechende Infos dazu folgen weiter). Sie energetisieren die betroffene Person und erhöhen die Parameter des Immunsystems. Es reicht nur, die Träger am Hals zu tragen.



**Wir helfen unseren Patienten, die multiple Sklerose, die Autoimmunreaktionen (auch Hashimoto u.a.) zu beseitigen, auch wenn die Borrelia und die Neurotoxinen der Borrelia, des Schimmels und der Pilze dahinter stecken... Dies ist ein Erfolg, der zum **NOBELPREIS** taugt.**

**Wir sind die einzigen , die an einem beliebigen Ort eine ZERTIFIZIERTE KURORT-/SPA-STÄTTE VON ANTIOXIDATIVER, VERJÜNGUNGSWIRKUNG, sowie VON TATSÄCHLICH HEILENDEM WASSER anbieten koennen (*genuine sanum per aquam*)!**

# Langlebigkeit in der Gesundheit

## Dr.-R.-Voll-Methode

Die Elektroakupunktur nach der Voll-Methode und die Therapien mittels holografischer Informationsträger (**WIRKSAME NATUROTHERAPIEN**) beruhen auf den Erkenntnissen und der Medizin aus China. Man verwendet hierbei allerdings die moderne Elektronik und das Fachwissen im Bereich der Holografie und der Physik in der Medizin.



Mittels der für die Voll-Methode bestimmte Apparatur kann man schnell und nicht invasiv die Ursachen der Erkrankungen und der Beschwerden erkennen – auch in schwersten Fällen. Wir stellen das natürliche Gleichgewicht im Organismus wieder her.

**Wir realisieren eine sehr schnelle und wirkungsvolle detoxikative Naturtherapie mittels holografischer Informationsträger.**

**In Rahmen der Leistung VIP-MED sichern wir unseren Kunden vieljährige, wirkungsvolle Diagnostik von Unregelmäßigkeiten zu!**

**Die Medizin des 22. Jahrhunderts (moderne Naturtherapie mit dem Einsatz der Elektronik und der Physik sichert volle Gesundheit , sowie eine ideale psychische Verfassung und emotionales Abendessen.**

**DIE NATUROTHERAPIE HAT NUR POSITIVE FOLGEN FÜR DIE GESUNDHEIT, KEINE NEBENWIRKUNGEN. KEINE INGERENZ / KEINE ARZNEITMITTEL..**

# Langlebigkeit in der Gesundheit

## Voll-Methode

### SICHERE DIAGNOSE:

- schnelle und sichere Diagnose,
- HUNDERTE VON UNTERSUCHUNGEN INNERHALB EINER STUNDE\*\*
- nicht invasive Naturtherapie, ohne Arzneimittel
- Wiederherstellung des Gleichgewichts im Organismus,
- Wesentliche Begrenzung der Zivilisationskrankheiten
- Langlebigkeit in der Gesundheit, bei der Anwendung Der Natur-Prophylaxe

### WIRKSAMKEIT:



**HOHE** Widerstandsfähigkeit (Kinder und Erwachsene),  
**GESUNDHEIT** und Langlebigkeit in der Gesundheit  
**HOHE** körperliche und intellektuelle Fähigkeit  
**LEBENSFREUDE**, Wohlbefinden

\*\* Die EAV-Methode nach Dr. R. Voll wird in Polen von der klassischen Medizin nicht anerkannt. Die hierbei relevanten Untersuchungen unterscheiden sich wesentlich von den medizinischen Tests.

Nach der Informationsmedizin gilt der EAV –Test heutzutage als die sicherste diagnostische Methode der Welt , die in 34 Länder der Welt verwendet wird, darunter in den besten privaten Kliniken Deutschlands, Österreichs und Frankreichs.

# Langlebigkeit in der Gesundheit

## Dr.-R.-Voll-Methode

### WIE WIRKT UNSERE MODERNE NATURTHERAPIE (SOWIE DIE INFORMATIONSDATENTRÄGER UND DETOXIKATIONSMEDIZIN)?

1) Mittels eines EAV-Tests diagnostizieren wir die Ursachen der Erkrankungen und der Unregelmäßigkeiten, z.B. das Vorhandensein von Borrelia- oder Chlamydie-Bakterien im Herzen der betroffenen Personen, sowie das Vorhandensein von Toxinen oder Parasiten in der Leber (z.B. großer Leberegel), von mikrobiologischen Latenzstellen in der Milz und des Verlusts der Immunität, der chemischen Belastungen und der Belastungen mittels Schwermetallen, sowie Hunderte andere Ursachen,

#### **und dann**

2) über unseren HOLOGRAFISCHEN INFORMATIONSDATENTRÄGER bzw. über programmierte Kristalle (**NATURTHERAPIE**) energetisieren wir den energetischen Körper (Aura), indem wir auf diese Weise das Immunsystem stimulieren und dieses zur Wiederherstellung der Homöostase mobilisieren. Die holografischen Blumenessenzen (das Institut ist der Eigentümer von 170 diverser Blumenessenzen) – stellen eine Art der „GESUNDHEIT DER NATUR“ dar, spiegeln die „ideale Gesundheit“ wieder, stellen das Wohlbefinden wieder her, nivellieren den Stress und die Depression, verändern Ängste um, wirken sanft, allerdings wirksam.

3) Der menschliche Organismus ist hervorragend – er „repariert“ schnell alle Unregelmäßigkeiten, entfernt Chlamydie-Bakterien und andere mikrobiologischen Stellen, scheidet Toxinen und Schwermetalle u.a aus.

**Es ist eine undheimlich wirksame natürliche Methode, nicht invasiv –  
es ist eine sichere Weise zur Erreichung der Langlebigkeit in der  
Gesundheit!**

# Langlebigkeit in der Gesundheit

## Eav-TEST

Während eines Zeitraums von lediglich einer Stunde EAV-Test (Dr.-R.-Voll-Methode) erhält man: Die komplette gesundheitliche Verfassung des ganzen Organismus des betroffenen Patienten, aller seiner Systeme und Organe; die Diagnose für das evtl. Vorhandensein aller Pathogene/Parasiten in dem Organismus (auch die, die die klassische Medizin nicht imstande ist, aufzufinden), die Karte der Toxinen, der chemischen, Zivilisations- und emotionalen Belastungen, dabei auch die Angaben über möglichen Vergiftung mit Schwermetallen bzw. über das Vorhandensein von Vitaminen und Mineralstoffen.

Durch die Beseitigung (**NATURTHERAPIE**) der Toxinen und Parasiten-Infektionen, der Infektionsstellen in den Organen (Ursachen des Großteils der Erkrankungen und Beschwerden), sowie durch Anwendung einer angemessenen Natur-Prophylaxe minimalisiert man das Erkrankungsrisiko an Zivilisationskrankheiten (Risiken des Herzinfarktes, des Schlaganfalls bzw. des Bluthochdruckes, der Allergie, der Osteoporose, der Gelenkdegenerationen, etc.).

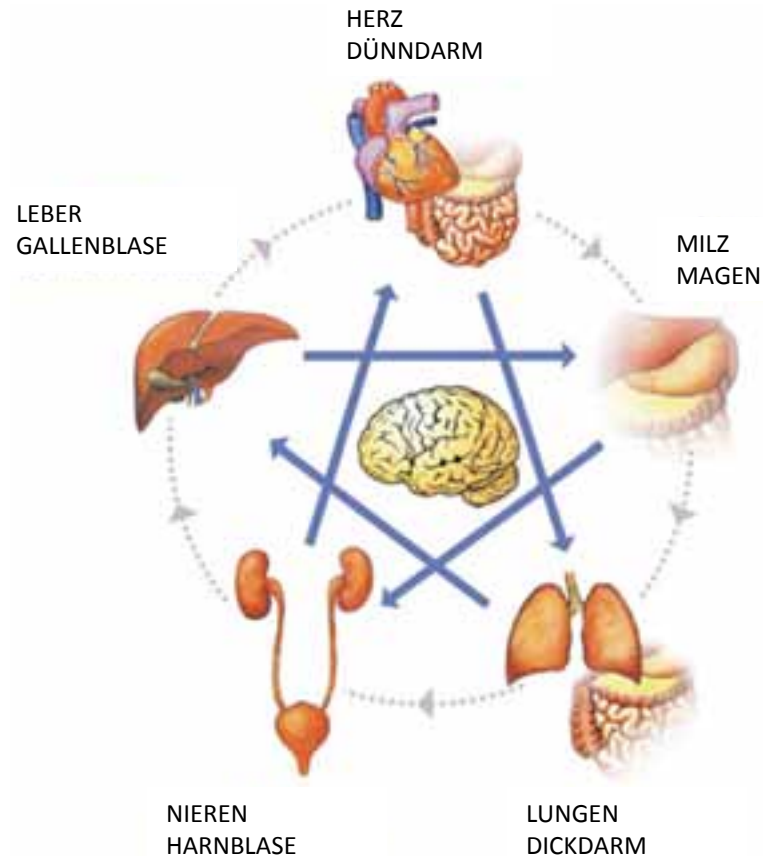

# Langlebigkeit in der Gesundheit

## eaV-Test

### Elektrodermale EAV-Tests (Dr.-Voll-Methode)\*\*

- Die sicherste diagnostische Methode der Welt - bis zu 95% der diagnostischen Zuverlässigkeit – schnell, komplex und modern,
- wirkungsvolle Prophylaxe, Ursachenermittlung von Krankheiten, oft noch vor den ersten Symptomen, noch ehe sie zu einem klinischen Zustand übergehen,
- Ultramoderne Apparatur zur Anwendung der Dr.-Voll-Methode, welche in 34 Ländern von 30 Tausend Ärzten eingesetzt wird, die in der Internationalen Gesellschaft für Elektroakupunktur organisiert sind und in den besten Kliniken Europas arbeiten (hauptsächlich in Deutschland, Österreich und Frankreich).



Die Apparatur zur Anwendung der Voll-Methode wird in den Händen eines erfahrenes Operateurs die Ursachen der gesundheitlichen Gefahren, Unregelmäßigkeiten und Erkrankungen, sowie alle Belastungen finden: Borrelia, Toxoplasma, Lamblien (sie begrenzen die Entwicklung und Begabung der Kinder), Chlamydien (sie führen zu Herzinfarkten und Schlaganfällen, sowie zur Unfruchtbarkeit bei Frauen), Mykobakterien, lästiger Helicobacter, Schwer- und toxische Metalle (Aluminium u.a.) und ihre Lokalisation im Körper zeigen.

# Langlebigkeit in der Gesundheit

## Eav-TEST

Mittels der Dr.-Voll-Methode kann man feststellen:

Die Ursachen der Allergien, der Asthma, der Diabetes, des Bluthochdrucks, der Depression, des Mangels an Immunität, des schlechten Aussehens der Haut, des Unwohlseins unbekannter Herkunft, der Fruchtbarkeitsprobleme; die Ursachen der „schwierigen Schwangerschaften“, der Zurückgebliebenheit und der Fehlentwicklung bei Kindern; schlechte emotionale Zustände, die Ursachen der Gelenk- und Kopfschmerzen, der Prostatahyperplasie, der Belastung mit Gluten, Schwer- und toxischen Metallen, sowie Stress und negative Emotionen.

Die Apparatur zur Voll-Methode erlaubt auch:

für Sie geeignete Vitamine und Nahrungsergänzungsmittel, Kosmetika und Zahnfüllungen so zu wählen, damit sie für Sie nicht gesundheitsschädlich werden.



Ihr Organismus wird uns von alleine über Ihre gesundheitliche Verfassung informieren, indem es mit der Voll-Methode-Apparatur in Resonanz kommt bzw. nicht kommt.

# Langlebigkeit in der Gesundheit

## Eav-TEST

**Unsere Apparatur zur Voll-Methode untersucht Emotionen und Stress, stellt Psychozyten u.a. fest und hat sogar die Funktion „irreversibler Zustand“ (nach Informationsmedizin, nicht nach offizieller akademischen Medizin!).**

**Wir haben hierbei fünf Jahre Erfahrung und Tausende von untersuchten und zufriedenen Personen. Die Wirksamkeit unserer NATUR-THERAPIE bewerten wir als 70-90%.**

**Die Untersuchung mittels der Voll-Methode wurde längst von der westeuropäischen akademischen Medizin richtig eingeschätzt. In Deutschland beschloss das Bundesgericht bereits 1987, dass die Kosten der EAV-Untersuchung von Versicherungsanstalten gedeckt werden müssen, und dass die Ärzte verpflichtet sind, alternative Behandlungsmethoden anzuwenden, falls die konventionellen Methoden kein erwartetes Ergebnis geben!**



# Langlebigkeit in der Gesundheit

## NATURTherapie, HOLOGRAFISCHE INFORMATIONSTRÄGER

Die **holografischen Informationsträger** (bzw. **vorprogrammierte Kristalle und Diamanten**) sind reine **Natur-Therapie**, die auf den Erkenntnissen des altertümlichen Wissens beruhen. Sie enthalten eine Kraft von Tausenden natürlicher Kristalle und Diamanten, die seit Tausenden Jahren in der Holistik verwendet werden. **Sie wirken positiv auf die Aura, auf den „energetischen Körper“ und sammeln negative Emotionen und Belastungen**, überliefern die holografischen Widerspiegelungen der natürlichen Gesundheit, der Gesundheit der Natur, der Blumenessenzen, energetisieren und stärken mittelbar das Immunsystem und stimmen dieses so ab, dass es die Ursachen der Störungen beseitigt. Sie geben die energetischen Kanäle frei und stellen in den Chakras die Kraft und den Glanz wieder her. Der Organismus und sein Gehirn kann diese positiven, holografischen holistischen Informationen lesen und sich zur Wiederherstellung der Homöostase mobilisieren. Man kann sogar selbstständig die Chlamydien, die die Herzinfarkte, Schlaganfälle oder Unfruchtbarkeit verursachen, beseitigen, oder das toxische Quecksilber und Cadmium, einschließlich des Bleis ausscheiden....

**Wir untersuchen es ziemlich präzise dank der Apparatur zur Voll-Methode (Dr. R. Voll ist der Erfinder der EAV-Untersuchung).**

**Die holografischen Träger sind „ewig“, genauso wie die Diamanten und Kristalle, die wir programmieren. Deswegen werden sie von uns für die Zeitdauer der Therapie vermietet. Jeder Träger ist nummeriert und wird mit einem Hologramm, Strichcode und einer attraktiven Grafik**



# Langlebigkeit in der Gesundheit

## NATURTherapie, HOLOGRAPHISCHE DATENTRÄGER

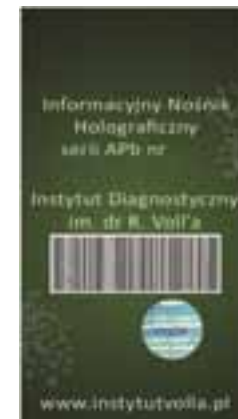
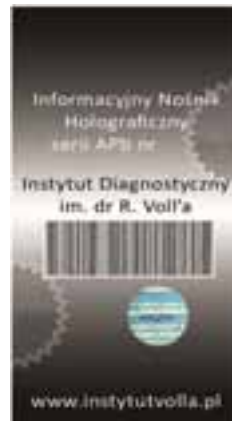

# Langlebigkeit in der Gesundheit

## NATURTherapie, HOLOGRAPHISCHE DATENTRÄGER

**Die holografischen Datenträger sammeln auch die emotionalen Belastungen, den Stress – die Hauptursachen der Störungen in den Organismen. Die Träger harmonisieren die Emotionen.** Es verschwinden dann sogar Probleme des Hormonsystems, gar nicht zu sprechen von den hunderten anderer Ursachen der Erkrankungen, der Detoxikation des Organismus (es handelt sich meistens um eine komplexe Detoxikation). **ALL dies erreicht man zu 100% dank der NATURTHERAPIE.** Zu den sie betreffenden Untersuchungen und zur Beschreibung ihrer Wirkungsweise verwenden wir eine moderne Apparatur der Voll-Methode. Ein Träger kann nur durch eine Person verwendet werden – er sammelt die emotionalen Belastungen, energetische Blockierungen, Stress... Den Träger soll man an Andere nicht weiter übergeben.

Die holografischen Datenträger sind die **Natur-Therapie, natürliche gesundheitsfördernde Prophylaxe, die von uns in ein wasserfestes Plastikstück verpackt wurde.**

**Die Träger haben eine natürliche Wirkung auf den holografischen Körper und die Aura des Menschen.**

**DIE NATUR-THERAPIE EIGNET SICH IDEAL FÜR DIE MEDIZINISCHE TOURISTIK UND FÜR DIEJENIGEN, DIE IN EINER GROSSEN ENTFERNUNG VON MEDIZINISCHEN ZENTREN LEBEN:**

Die Therapie kann man nach einer Diagnose mit dem EAV-Test für die weiteren Wochen am beliebigen Ort (während der Sommerferien, in der Arbeit, zu Hause etc.) fortsetzen und sich nur zu EAV-Kontrolle nach ein paar Wochen melden.



# Langlebigkeit in der Gesundheit

## NATURTherapie, PROPHYLAXE UND GESUNDHEITSFÖRDERUNG

Der holografische Träger, ununterbrochen getragen, bestimmt eine außergewöhnlich wirksame Prophylaxe, sogar in sehr breitem Umfang von mehreren Dutzenden therapeutischen Gruppen. Das gilt sogar bei Fällen wie Chlamydien oder Borrelia, Prostata oder die gesenkte **Immunität** gegen Viren.

DER TRÄGER IST AUCH „EWIG“ (wird deswegen nur vermietet für die Dauer der Therapie...)

ES REICHT, DEN TRÄGER AM HALS ZU TRAGEN ODER AN DIE AKUPUNKTURSTELLEN ANZULEGEN.

ES IST DIE MEDIZIN DES 22. JAHRHUNDERTS,  
WIRKUNGSVOLLE, HOLISTISCHE NATURTHERAPIE  
mit Verwendung der modernen Elektronik für die Diagnosen  
**NATURTHERAPEUTISCHE PROPHYLAXE UND GESUNDHEITSFÖRDERUNG**



# Langlebigkeit in der Gesundheit

## NATUROTherapie

**Wir befassen uns nicht mit akuten Zuständen\*.**



**Nicht desto trotz kann die Voll-Methode in manchen, schweren chronischen Fällen den Ärzten helfen, die Ursachen dieser Krankheiten und effektive Lösungen zu ihrer Bekämpfung zu finden. Die Anwendung unserer Therapie hat keinen Einfluss auf die bisherige durch den leitenden Arzt geführte Behandlungsweise.**

**\* Kontaktieren Sie oft Ihren leitenden Arzt.**

# Langlebigkeit in der Gesundheit

## EAV-PERSPEKTIVEN

Die Diagnostik nach Voll-Methode ist heutzutage die wirkungsvollste, nicht invasive diagnostische Methode. Sie wird von über 30.000 Ärzten auf der ganzen Welt angewendet, die die verschiedenartigen Apparaturen nutzen.

**Diese Methode ergänzt sinn- und wirkungsvoll die traditionellen Methoden medizinischer Diagnostik, ersetzt diese allerdings nicht.**

**Die Methode ist schnell, ja blitzschnell (unschätzbar in der Medizin!) und tatsächlich die günstigste – sie ersetzt Hunderte unterschiedlicher Untersuchungen.**

Innerhalb von einer Stunde (und wenn notwendig – innerhalb von 10 Minuten) liefert die Methode eine sichere Diagnose. Sie entspricht hunderten von Spezialuntersuchungen.

Der Großteil der Diagnostik-Funktionen der zur Voll-Methode eingesetzten EAV-Apparatur hat keine Entsprechung in der akademischen Medizin.

Für 170 zł (Kosten der EAV-Untersuchung) erhalten Sie also hunderte von Untersuchungen in einem - an einem Ort und innerhalb von einer Stunde.  
Es werden Ihnen die Ursachen Ihrer Erkrankungen präzise gezeigt!

# Langlebigkeit in der Gesundheit

## PerspektIVEN DER

### **naturHerapiE**

Wenn wir der Diagnose sicher sind – können wir die Ursachen der Missstände NICHT INVASIV, NATUROTHEAPEUTISCH abstellen, indem wir zur Homöostase führen, d.h. zum Gleichgewicht im Organismus.

**WIR SIND WIRKUNGSVOLL – verwenden die nicht invasive, sehr wirksame Naturtherapie mittels holografische Informationsträger bzw. vorprogrammierten Kristallen.**

**UNSERE THERAPIE HAT NUR POSITIVE FOLGEN, KEINE NEBENWIRKUNGEN. KEINE EINGRIFFE, KEINE MEDIKAMENTE.**

**Wir schätzen die naturtherapeutische Wirksamkeit unserer Methode auf 70-90%.**

Hunderte von zufriedenen Kunden, Dutzende von dokumentierten Fälle der Wirksamkeit, in mehreren therapeutischen Kategorien, auch bei den schwersten Erkrankungen (Borreliosa, multiple Sklerose, Zustände nach Herzinfarkt, Diabetes, Autoimmunkrankheiten, Demenz, etc,)

**Wir perfektionieren ständig unsere Methode.**

# Langlebigkeit in der Gesundheit

## FALLBESCHREIBUNG. MEHR AUF [www.mcpz.pl](http://www.mcpz.pl))

Schauen wir uns die Schnelligkeit der von uns unternommenen Tätigkeiten an  
einem konkreten Beispiel an:

Betroffener Kunde: 65 Jahre, männlich, schlechte allgemeine gesundheitliche Verfassung, nach einem Herzinfarkt und mit Bypass, Herzschmerzen, Leberschmerzen, Insuffizienz des lymphatischen Systems, Belastungen mit Cadmium und Pestiziden, enormer Stress, emotionales Ungleichgewicht, ein paar Parasitenkolonien, darunter Chlamydien, Candida, großer Leberegel – führt schnell zu einer onkologischen Krankheit.

1) EAV-Diagnose: 1 Stunde – kompletter elektrodermalen Test, Messung von ein paar Hundert Rekorde, am beliebigen Ort (die Apparatur hat kleine Maße),

2) Auswahl des holografischen Informationsträgers (Naturtherapie) – unverzüglich.

3) Nicht invasive Naturtherapie (der Kunde trägt den Informationsträger von 3-6 Wochen am Hals).

Nach 6 Wochen wies der Kunde bei einem EAV-Kontrolltest keine Unregelmäßigkeiten und Belastungen mehr auf, hatte ein leistungsfähiges und starkes Immunsystem und die Ursachen für mindestens ein Großteil seiner Erkrankungen und Unregelmäßigkeiten wurden beseitigt.

Unser therapeutischer holografischer Träger, würde er ständig getragen werden, so wäre er die ideale GESUNDHEITSFÖRDERNDE PROPHYLAXE für ein langes und gesundes Leben.

# Langlebigkeit in der Gesundheit

## ZIELE UND STICHWÖRTER

Joy of Real (True) Healthy Life

LEBENSFREUDE IM KERN-GESUNDHEIT

Langlebigkeit in der Gesundheit

KERN-GESUNDHEIT IM JEDEM  
ALTER UND AN JEDEM ORT

NICHT INVASIV, NATÜRLICH, DIE  
WIRKUNGSVOLLE HOLOGRAFISCHE  
THERAPIE

Longevity in Health

ULTRAMODERNE DIAGNOSTIK – EIN PAAR HUNDERT  
UNTERSUCHUNGEN IN EINER STUNDE

Therapy of youth /reintroduces

NATURTHERAPIE DER JUGEND, ANTIOXIDATIV

Taste of True Health & Vigor

# Langlebigkeit in der Gesundheit

## DIE EINZIGEN IN DER WELT, IN EUROPA, IN POLEN?

⇒ Wir helfen dabei, die multiple Sklerose und die Autoimmunkrankheiten (auch Hashimoto u.a.) zu bekämpfen, auch wenn die Borrelia und ihre Neurotoxinen, sowie die Neurotoxinen vom Schimmel und von Pilzen dahinter stecken...

⇒ Wirkungsvolles, schnelles und nicht invasives Beseitigen von Blei, Schwer- und toxischen Metallen (Aluminium und andere), sowie von radioaktiven Elementen aus dem menschlichen Organismus.

=> Wir bilden an beliebigen Orten echte „Kurorte/SPA-Einrichtungen“ von Heil- (in beliebigen therapeutischen Gruppen) und antioxidativen/verjüngenden Eigenschaften.

*Das antioxidative Wasser ist Standard in den besten Krankenhäusern und Kliniken in Japan und die Geräte, die zu seiner Herstellung dienen, haben in Japan den Status der medizinischen Geräte.*

=> Wir verfügen über 170-cioma Blumen-Essenzen nach Dr. Bach und über ihre holografischen Matrizen. Wir sind imstande, die Kristalle und die holografischen Träger zu programmieren. Sie wirken ausgezeichnet! Sie haben eine Antistress- und antidepressive Wirkung, verjüngen und harmonisieren die Emotionen, verbessern die Stimmung, etc. Sie könnten sogar ihre ursprüngliche Wasserfarbe zurückgewinnen... **Energetische Wirkung für den ganzen Körper, GESUNDHEIT UND NATURSTÄRKE!**

Wirksame natürliche Prophylaxe mit Verwendung unserer holografischen Träger und Kristalle/Diamanten, die unseren Organismus wirksam vor Zivilisationsgefahren und vor anderen Gefahren schützen, indem sie die emotionelle Harmonie und die komplette physische und emotionale Gesundheit wiederherstellen.

## Kirlian-FOTOGRAFIE - BEWEISE

**1. (holografischer Träger von Voll-Institut):** KIRLIAN-FOTOGRAFIAE DES ELEKTRISCHEN FELDES BEI KONTROLLIERTEN ATMOSPHERISCHEN ENTLADUNGEN – wirkt stark energetisierend auf Herz- und Halschakra, stärkt das Nervensystem, sichert innere Ruhe und einen Schutz  
+ kann eine vorprogrammierte natur-therapeutische Funktionalität besitzen

**2. (Bergkristall, Form: Engel 3cm):** FOTOGRAFIAE DES ELEKTRISCHEN FELDES BEI KONTROLLIERTEN ATMOSPHERISCHEN ENTLADUNGEN – enorme Kraft, sichtbare Energie, starker Aura-Schutz, Entwicklung der Intuition, der Sensibilität, positive Einwirkung auf das Nervensystem  
+ kann eine vorprogrammierte natur-therapeutische Funktionalität besitzen

**3. (3 Stück Kristall Rosenquarz, Bergkristall und Amethyst):** :  
unheimliche Energie, Wirbelform, das stärkste Energie-Symbol, wie am Anfang der Welt., ein Energiewirbel; + kann eine vorprogrammierte natur-therapeutische Funktionalität besitzen

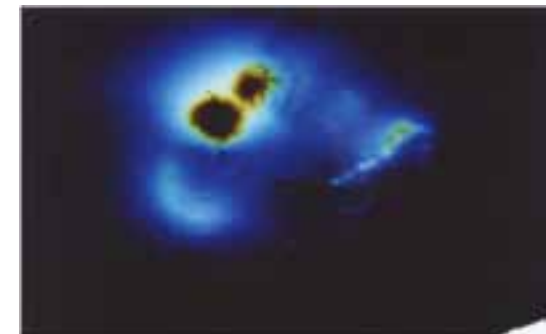
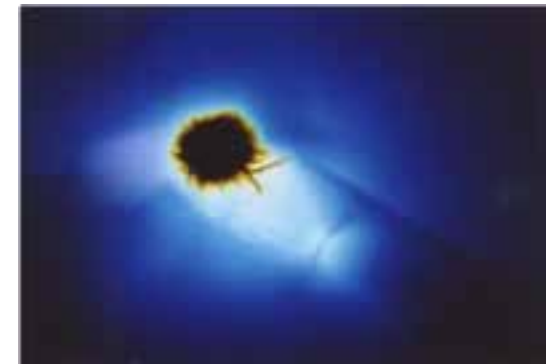
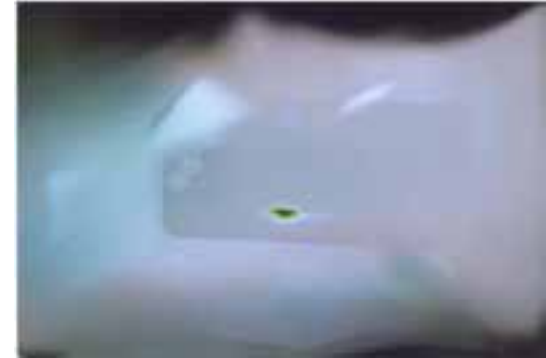

# Langlebigkeit in der Gesundheit

## Kirlian-FOTOGRAFIE - BEWEISE

Eine Flasche Wasser mit unserem Gerät AVATARI AQUA, das zur Herstellung des antioxidativen und heilenden-holistischen Wassers dient

KIRLIAN-FOTOGRFIE DES ENERGETISCHEN FELDES BEI KONTROLIERTEN ATMOSPHERISCHEN ENTLADUNGEN.

Es zeigt die enorme Energie und ihre ideale energetische Reinheit, die eine energetische Widerstandsfähigkeit sichert. Es stärkt das Nervensystem, regt die Mentalität und Intelligenz an, energetisiert den Organismus und erhöht die immunologische Immunität, verweist an einen richtigen Seelenweg, reinigt das Biofeld.



# Langlebigkeit in der Gesundheit

## bioFELD/aurA - FOTOS

**1. Ein Aura-Foto eines Mannes.** Man sieht schwach leuchtende Chakras (außer dem dritten), eindeutige Schwäche, Übermüdung (der Mann signalisierte, dass er durch seine Arbeit übermüdet ist und seit Monaten keine Zeit für einen ordentlichen Schlaf hat).

**2. Der gleiche Mann nach dem Aufsetzen des holografischen Datenträgers des Dr-R.-Voll-Instituts + er hält in der Hand das durch das Institut vorprogrammiertes Kristall.** Man sieht deutlich stark leuchtende Chakras, ein geradezu Kraft- und Energieüberschuss, Gesundheit und Stärke

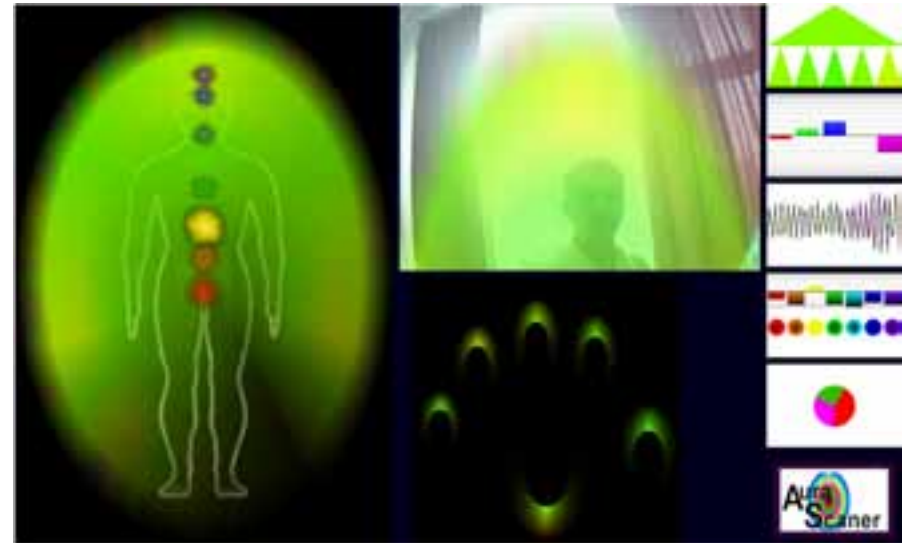

## INSTITUT DER LANGLEBIGKEIT

Im Frühjahr 2012 fängt unser Institut der Langlebigkeit International R&D ([140longlife.com](http://140longlife.com)) an zu arbeiten.

Die Untersuchungsarbeiten dauern schon über vier Jahre. Wir verfügen über genügendes Wissen, wie man lange und gesund leben sollte. Mit diesem Wissen werden wir uns mit Ihnen durch die Mitgliedschaft in der Gesellschaft oder den Zugang zu unserer Dienstleistungen und Veröffentlichungen teilen.



**VIELEN DANK FÜR IHRE AUFMERKSAMKEIT UND  
IHRE ZEIT**

**2011-08**

